PROTOX
Professional Protection Process

ABSCENT

GEURSANERING

ABSCENT verwijdert onaangename geuren uit de lucht

ABSCENT verwijdert effectief onaangename geuren in de lucht, onder andere veroorzaakt door schimmel, tabak, mufheid, dode dieren, urine en uitwerpselen. Het product is klaar voor gebruik.

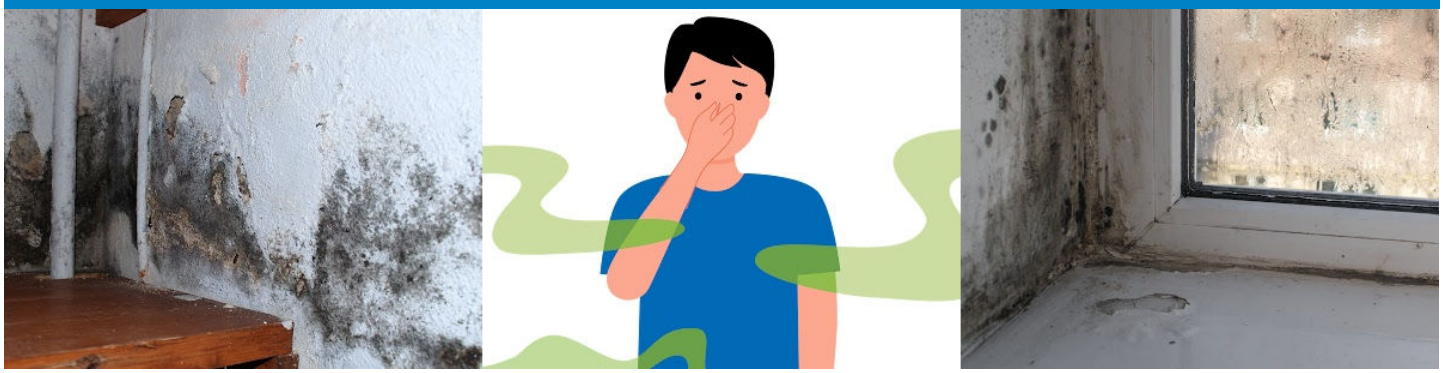

ABSCENT productinformatie

- **ABSCENT wordt gebruikt om onaangename geuren in de woning te verwijderen**
- **Bijzonder geschikt voor onaangename geuren veroorzaakt door schimmel, tabak, meeldauw, dode dieren, urine en uitwerpselen**
- **Wort binnenshuis gebruikt, bijvoorbeeld in de woning, de auto of de caravan**
- **Handig zakje om op te hangen**
- **Laat geen restgeur achter na het luchten.**

Toepassingsgebied

ABSCENT verwijdert effectief onaangename geuren van onder andere schimmel, tabak, meeldauw, dode dieren, urine en uitwerpselen. Het product is klaar voor gebruik.

ABSCENT werkt door kleine hoeveelheden chloordioxide vrij te geven, die geurstoffen in de lucht afbreken. ABSCENT breekt de restgeur volledig af en geeft niet alleen parfum of andere geurstoffen af om de geur te „maskeren“. Overtollig chloordioxide wordt afgebroken onder invloed van daglicht en licht van tl-buizen.



© PROTOX®

Zo gebruikt u ABSCENT

TOEPASSING

Zo gebruikt u ABSCENT:

1. Knip de bovenkant van de buitenste zak (de aluminiumzak) af
2. Knip de bovenkant van het doorzichtige plastic zakje af en trek het papieren zakje eruit.
3. De papieren zak mag NIET worden geopend.
4. Hang de papieren zak aan een touwtje of iets dergelijks zo hoog mogelijk op.
   De zak kan ook in een schaal bovenop een kast worden geplaatst.
5. Voor een optimale geurverwijdering moeten de deuren en ramen in de ruimte gedurende 10-14 dagen gesloten blijven.

Toepassingsgebied:

1 zak: Ruimtes van 40-60 m^3 (ca. 15 m^2), bijv. caravan, auto, kast, kruipruimte, zolder, ventilatiekanaal.
2 zakken: Ruimtes van 60-80 m^3 (30 m^2).
3 zakken: Ruimtes van 80-200 m^3 (45 m^2)

LET OP!

- ABSCENT mag niet direct op meubels of textiel worden geplaatst, aangezien het product verkleuring en corrosie kan veroorzaken.
- In bijzonder droge en/of warme ruimtes kan het nodig zijn om een vochtige doek in de buurt van de zak te leggen om de werking te garanderen.
- Bij ernstige geurproblemen wordt aanbevolen om te reinigen en/of te vernevelen met HYSAN (MR20) of MR30.
- Het ABSCENT-zakje geeft tijdens gebruik een lichte chloorachtige geur af. Deze geur verdwijnt snel wanneer de inhoud van het zakje is opgebruikt of wanneer de ruimte wordt geventileerd.
- Hoewel het ABSCENT-zakje een lichte geur afgeeft, zal de concentratie bij correct gebruik onder de grenswaarde voor arbeidshygiëne (< 0,1 ppm) blijven.

Productgegevens

Verpakking: Zakje van 30 g.
Verdunning: Klaar voor gebruik
Rendement: 1 zakje: voldoende voor een ruimte van 40-60 m^3 in zowel caravans, auto's, kasten, kruipruimtes, zolders, ventilatiekanalen enz.
Gebruikstemperatuur: >20 graden en >50% luchtvochtigheid
Geur: Chloorachtig
Opslag: Droog en koel bewaren
Houdbaarheid: 2 jaar vanaf de productiedatum. Zie de vermelding op de verpakking
Afvalverwerking: Inhoud/verpakking afvoeren naar overeenkomstig de plaatselijke voorschriften.

PROTOX ApS, Fabriksvej 19, 6000 Kolding, Denemarken
Tel. +45 75 50 40 22, info@protox.dk, protox.nl

CLP-indeling



Gevaar
Kan brand of ontploffingen veroorzaken; sterk oxiderend. Schadelijk bij contact met de huid. Veroorzaakt ernstige brandwonden en oogletsel.

Vormt zeer giftig gas in contact met zuren.

Bevat: natriumhydrogeensulfaat en Sodium chlorite

Veiligheidsinformatie
"Neem altijd de informatie op het etiket van het product in acht."
Lees altijd het veiligheidsinformatieblad voordat u het product gebruikt.

© PROTOX®